Sport- und Kulturzentrum Sandhausen

08.08.2024

Gewerke

Holzbau · Dachabdichtung · Fassade · Trockenbau · Baureinigung · Lüftung · LHS · Flüsseigbar · Bodenbeschichtung · Bodenbelag · mobile Trennwände · WC-Trennwände · Dreas & Sommer · AG · Aktenpunkte · Aufzugsanlage · GuLa-Bau · Osterbrechnik · Elektroträger · Schreiner · Stahlbüro · Holzbüro · Bauwerksabdichtung · Fassbauarbeiter · Rohbauarbeiter · TWP · Fachplaner ELT · Geschäft · Elektro · Maler + Putzer · Kellertreppenbau · Sportbodenbau · Medientechnik · Küchen · MSR · A_Meterstein · EV B2 · EV SBS · EV Lüftung · EV BMA · EV ELT.SV · EV ELT.AV · EV BWA · VE342_01 Stahl-Glas-Türen · Bereichsbezeichnung · Möbel + FT Dachrand · Deckelbau · PV-Anlage

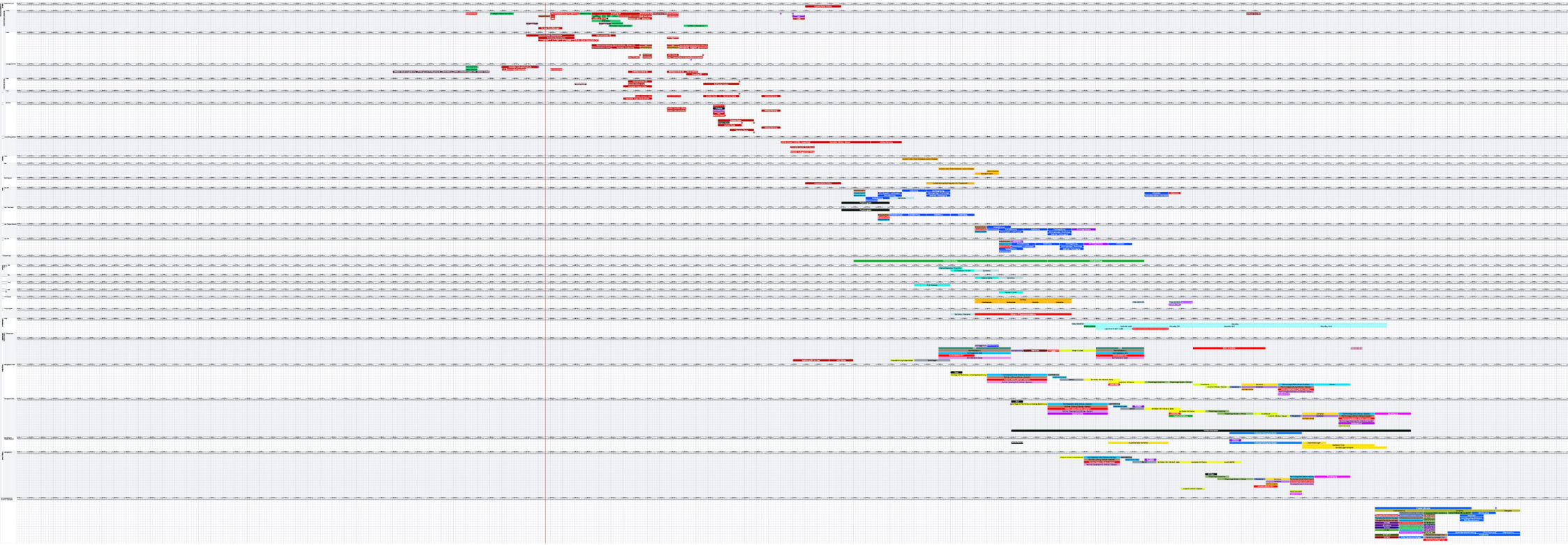

Ergänzende Prozessnamen

Schlussarbeiten 02/10/2026 - 14/07/2028 WC-Kabinenwand EV Aufzug
Schlussarbeiten 01.09.2026 - 10.08.2028 Fertigstellung Bewehrungsplan Achse F-W
Schlussarbeiten 01.09.2026 - 10.08.2028 Schlitze Kernbohrungen MSR, Lüftung, Elektro
Schlussarbeiten 10.08.2026 - 11.08.2026 Sicherung Gebäudehülle außen
Schlussarbeiten 10.08.2026 - 11.08.2026 Bodenabdichtungen
Schlussarbeiten 10.08.2026 - 11.08.2026 Bodenbelag
Schlussarbeiten 11.08.2026 - 14.08.2026 EV Verteiler für TWP/MSR
Schlussarbeiten 11.08.2026 - 21.08.2026 Schlungen für die Montage der neuen Stützen
TWP 24.08.2026 - 28.08.2026 Fertigstellung Bewehrungsplan Stb-Wände + Stützen EG
Schlussarbeiten 02.08.2026 - 07.08.2026 Schlitze und Kernbohrungen
Schlussarbeiten 03.08.2026 - 07.08.2026 Fertigstellung Bewehrungsplan
Schlussarbeiten 03.08.2026 - 07.08.2026 Fertigstellung Bewehrungsplan
TWP 07.08.2026 - 10.08.2026 Fertigstellung Bewehrungsplan Achse A-C
Schlussarbeiten 08.08.2026 - 08.09.2026 Schulung bei UK Regelbauprojekten
Carlson 08.08.2026 - 09.08.2026 Leitzentrale
Schlussarbeiten 10.08.2026 - 10.08.2026 Verteiler Kleinbauteile
Schlussarbeiten 10.08.2026 - 11.08.2026 Verteiler Fliesen
Schlussarbeiten 24.08.2026 - 18.08.2026 Aufbau Stahltreppenbau
Schlussarbeiten 20.08.2026 - 24.08.2026 Montierung Bauaufzüge Kabel Teil 1
Schlussarbeiten 20.08.2026 - 24.08.2026 Verteiler Innenbauprojekte - arbeiten Treppenhaus (Drücker)
Schlussarbeiten 21.08.2026 - 04.09.2026 Montierung Bauaufzüge Kabel Teil 2
Schlussarbeiten 18.09.2026 - 22.09.2026 Montage Stützen Stahlbaubau Teil 2
Schlussarbeiten 22.09.2026 - 29.09.2026 Montage BWM Wand + Tür - inklusiv Lüftungsanlagen
Schlussarbeiten 22.09.2026 - 29.09.2026 Verteiler Stb-Wand Lüftungsanlage
Schlussarbeiten 30.09.2026 - 01.10.2026 Montierung von Montage + Deckblatt
Schlussarbeiten 02.10.2026 - 05.10.2026 Montage Stb-Wand und Lüftungsanlage
Schlussarbeiten 12.10.2026 - 16.10.2026 Fertigstellung Bewehrungsplan Achse 1-7 F-W
Schlussarbeiten 19.10.2026 - 23.10.2026 Montagevorbereitung (Leistungsbeschreibung OSB)

Meilensteine

Schlussarbeiten 28.08.2026 - 28.08.2026 Start Schlüssel erhalten
Schlussarbeiten 13.07.2028 - 13.07.2028 Abnahme Bodenplatte
Aktenpunkt 03.08.2026 - 03.08.2026 1
Schlussarbeiten 30.08.2026 - 30.08.2026 Abnahme
Aktenpunkt 28.10.2026 - 30.08.2026 2
Schlussarbeiten 05.11.2026 - 06.11.2026 Abnahme
Schlussarbeiten 10.11.2026 - 10.11.2026 Abnahme Decke
Schlussarbeiten 26.11.2026 - 26.11.2026 Abnahme Decke
Schlussarbeiten 26.11.2026 - 26.11.2026 Abnahme Decke
Schlussarbeiten 27.11.2026 - 27.11.2026 Abnahme Decke
Schlussarbeiten 27.11.2026 - 27.11.2026 Abnahme Decke
Schlussarbeiten 04.12.2026 - 04.12.2026 Abnahme Decke
Schlussarbeiten 04.12.2026 - 04.12.2026 Abnahme Decke
Aktenpunkt 01.01.2027 - 11.01.2027 3
Schlussarbeiten 18.01.2027 - 18.01.2027 Abnahme Bodenplatte
Aktenpunkt 18.01.2027 - 18.01.2027 CAD/BIM Verlag
Aktenpunkt 24.08.2027 - 24.08.2027 Aktenpunkt
A_Meterstein 20.03.2028 - 20.03.2028 LBO - Erst abnahme